

VISTA CAF N08
COZINHA - Subsolo

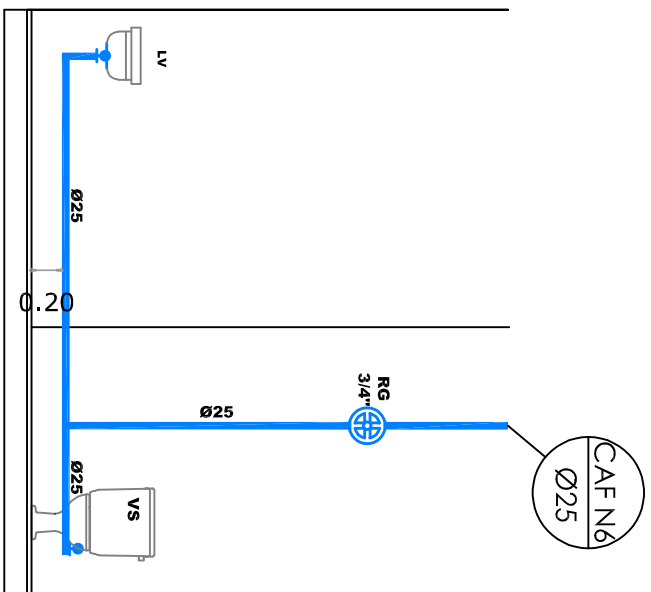

VISTA CAF N6
Sanit. Access. Fem. - Subsolo

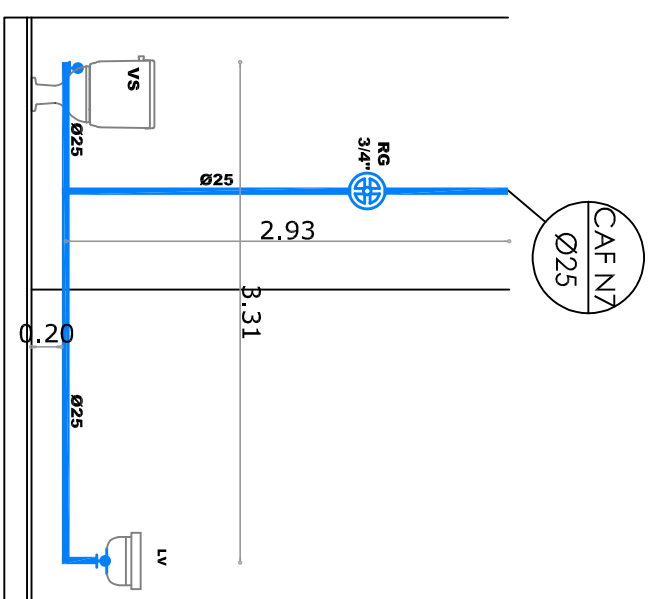

VISTA CAF N7
Sanit. Access. Masc. - Subsolo

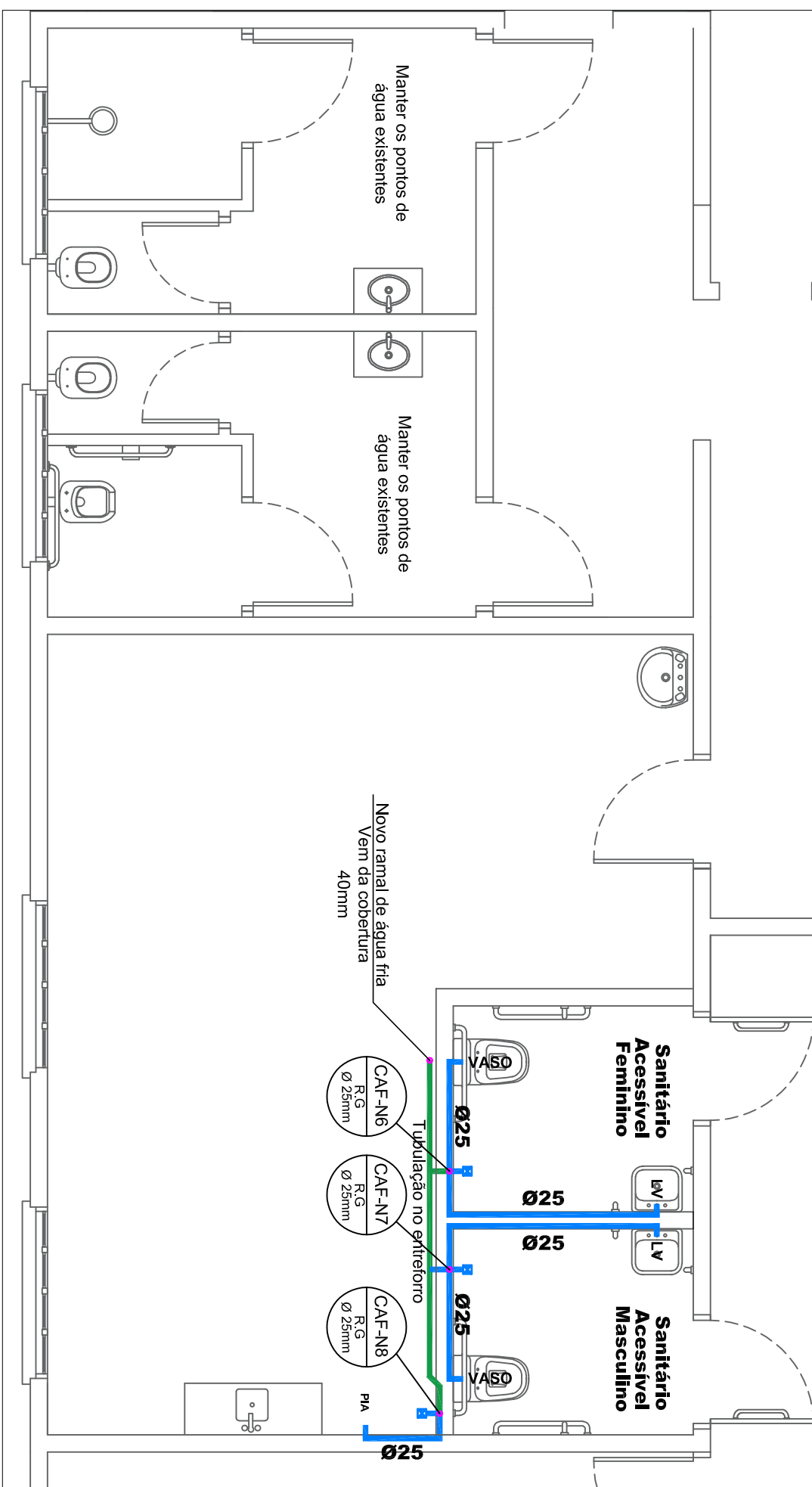

Instalações hidráulicas - subsolo

Esc: 1/50

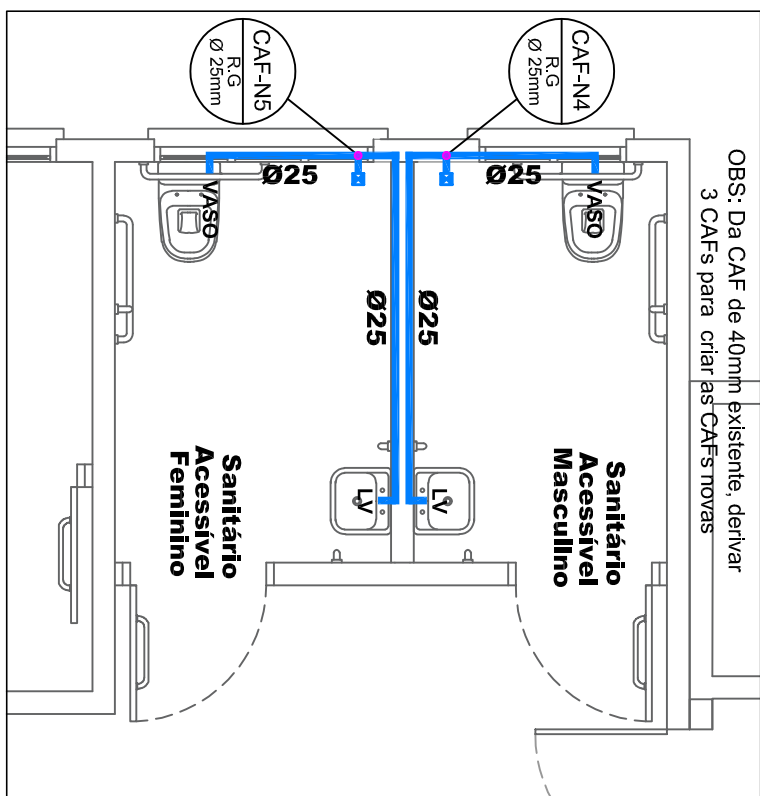
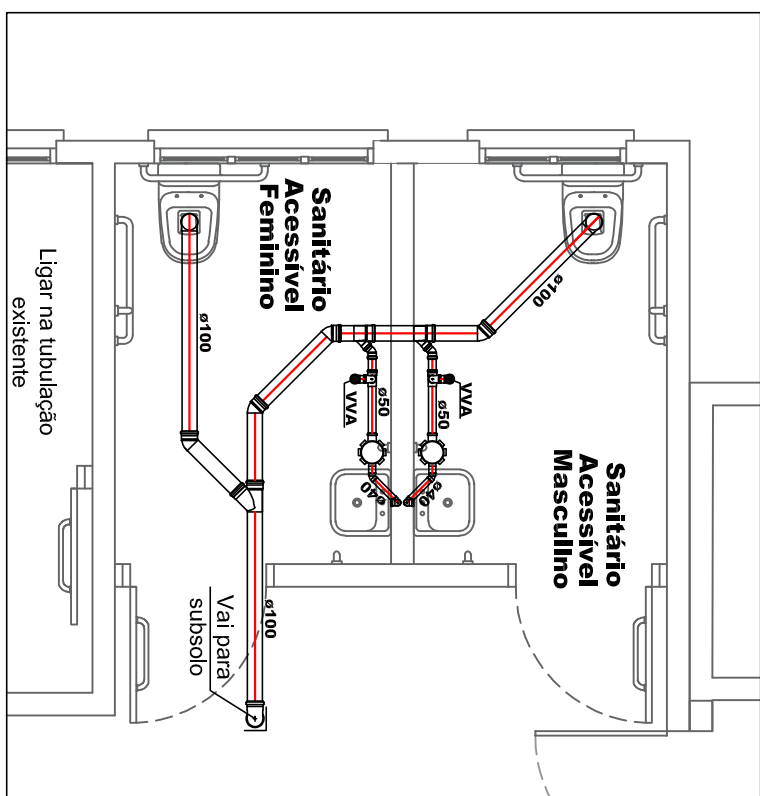

Instalações sanitárias

Instalações hidráulicas e sanitárias - implantação de sanitários no térreo

Esc: 1/50

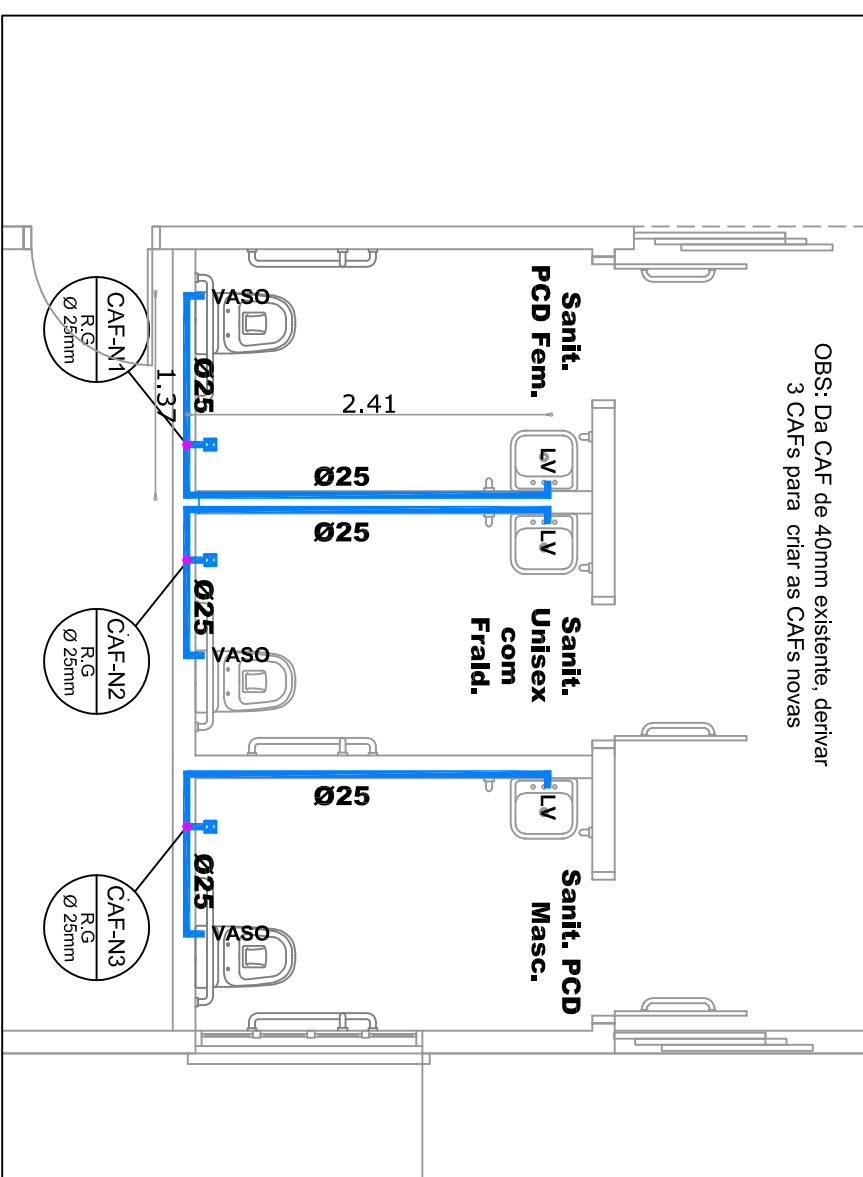
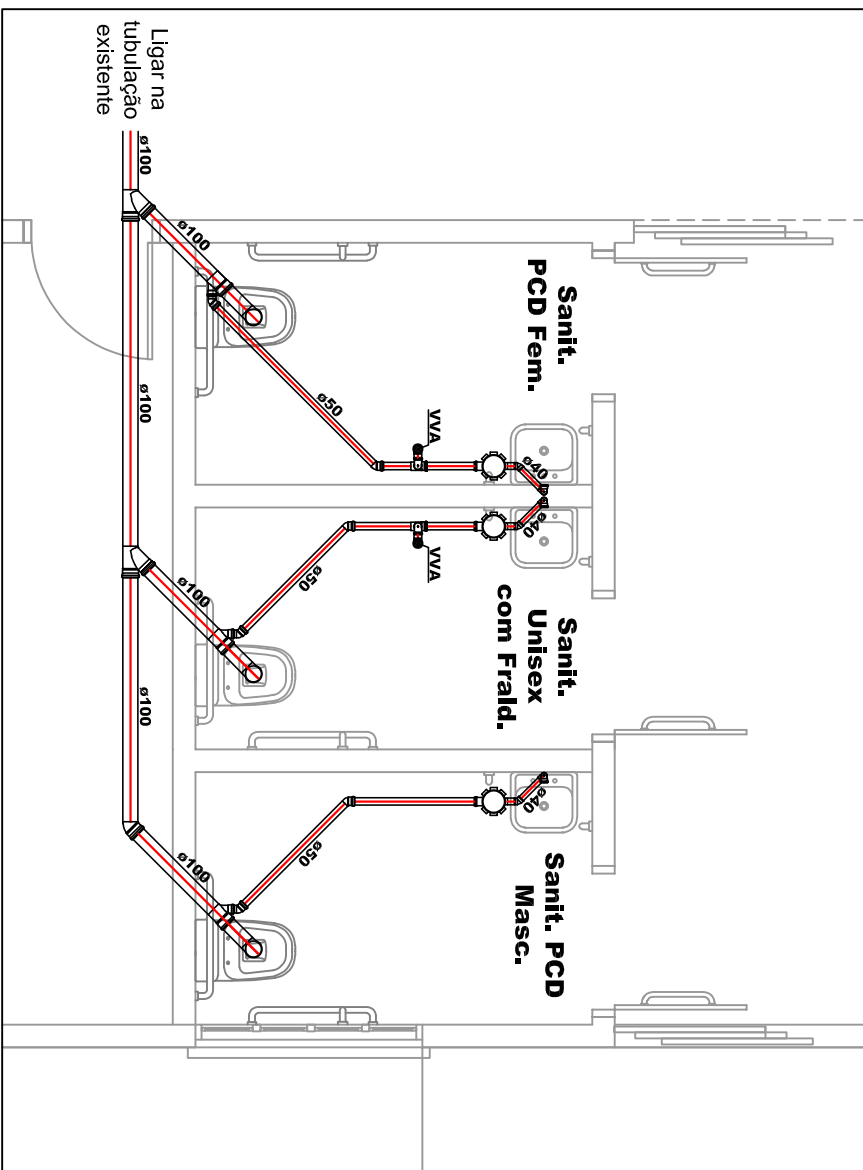

Instalações sanitárias

Instalações hidráulicas e sanitárias - sanitários da recepção

Esc: 1/50

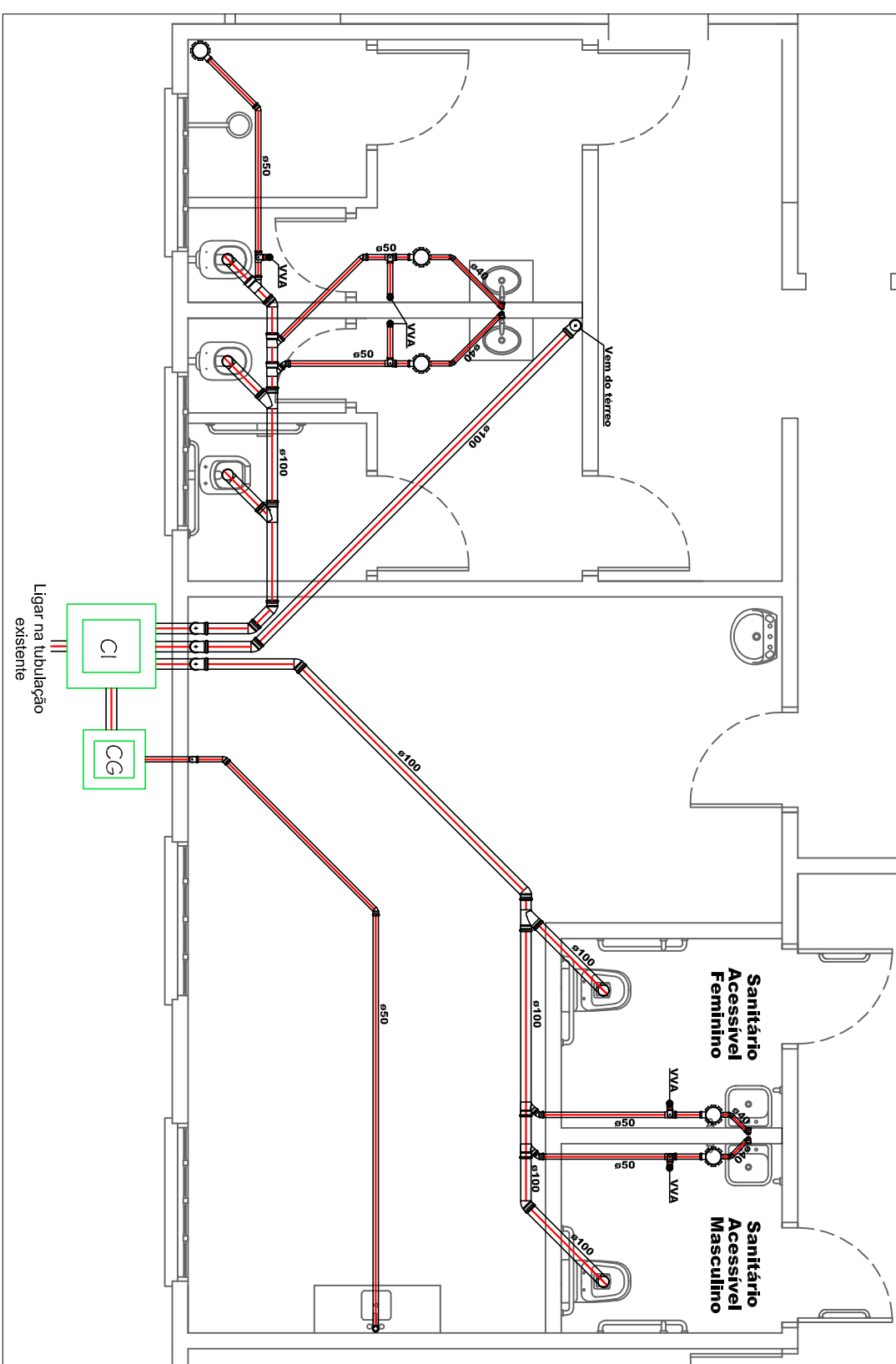

Instalações sanitárias - subsolo

Esc: 1/50

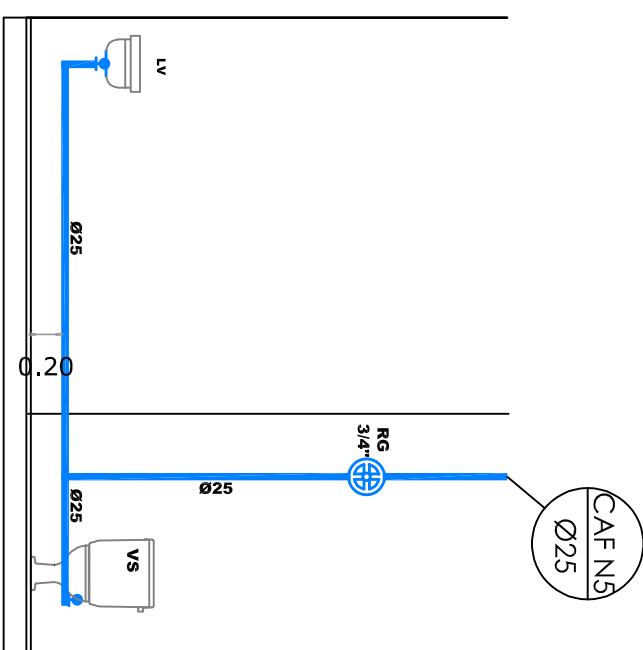

VISTA CAF N5
Sanit. Access. Fem. - Térreo

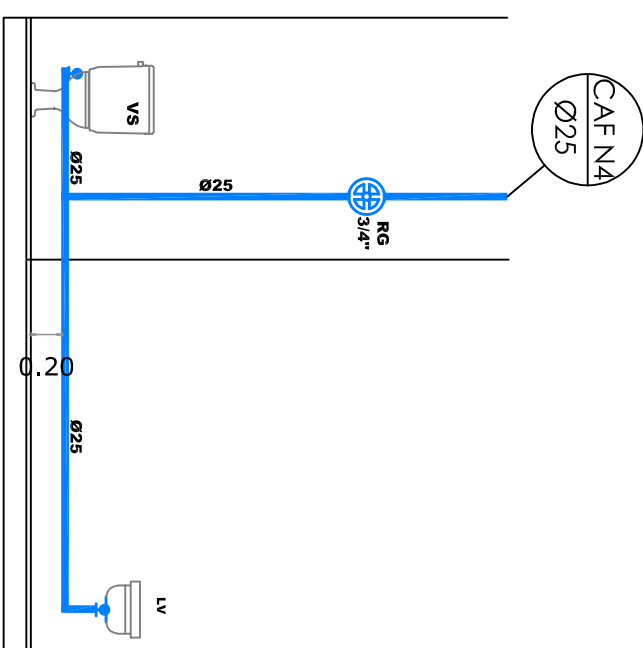

VISTA CAF N4
Sanit. Access. Masc. - Térreo

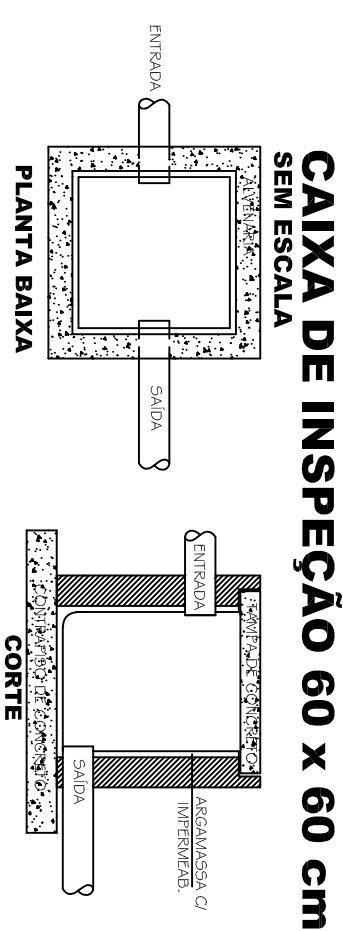
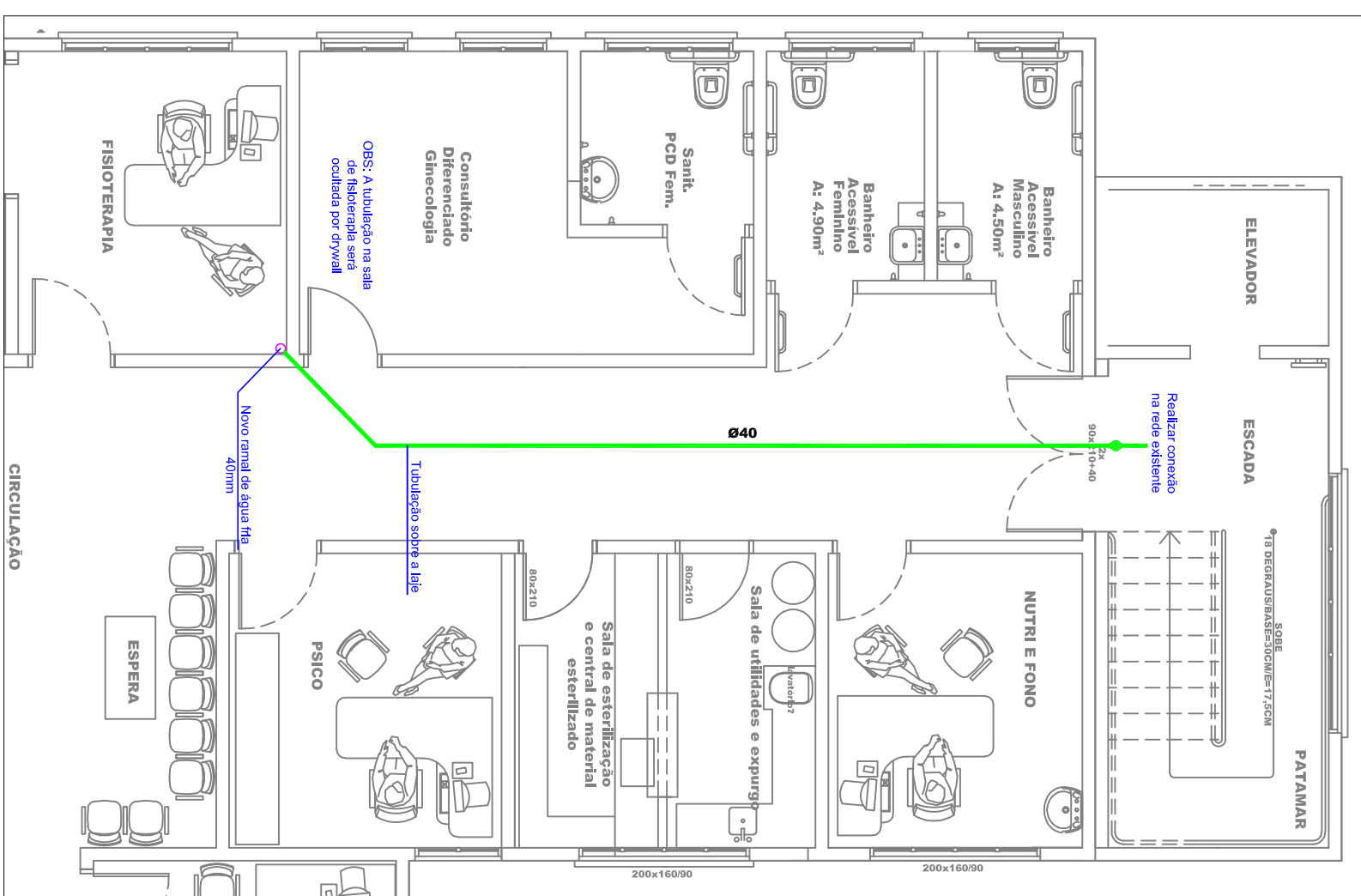

CAIXA DE INSPEÇÃO 60 x 60 cm

[illegible]

LEGENDA P. SANITARIO

- C1** Caixa de inspeção
- C6** Caixa de gordura pré fabricada
- DETALHE**
 - R.G. = REGISTRO DE GAVETA
 - R.P. = REGISTRO DE PRESSÃO
 - AV. = AMPLADOR
 - CFE = COLUNA DE AQUECIMENTO
 - TV = TUBO DE VENTILACAO

Caixa enterrada com grelha em boca esgoto

Tubo 150 mm de diâmetro

DETALHE

R.G. = REGISTRO DE GAVETA
 R.P. = REGISTRO DE PRESSÃO
 AV. = AMPLADOR
 CFE = COLUNA DE AQUECIMENTO
 TV = TUBO DE VENTILACAO

REGISTRO DE GAVETA H=180 cm
 REGISTRO DE PRESSÃO H=110 cm
 AMPLADOR H=50 cm
 COLUNA DE AQUECIMENTO H=200 cm
 TUBO DE VENTILACAO COM GAVETA ACOPADA H=200 cm

MUNICÍPIO DE CORDILHEIRA ALTA	
DESCRIÇÃO:	REFORMA DA UNIDADE DE SAÚDE FRANCSMAR SEVERINO TOZZO
ENDEREÇO DA OBRA:	Rua Mario Ranzon, 619, Bairro Rosa Linda – Cordilheira Alta
CONTEÚDO:	Projeto instalações hidrossanitárias
RESPONSÁVEL TÉCNICO PELO PROJETO:	
PRANCHA:	08/08
DESENHO:	Mirrell
ÁREA:	121,3.36m ²
DATA:	01/2026
ESCALA:	Indicada
ARQUIVO:	

<p>TA</p>
<p>ESCALA:</p> <p>Indicada</p>
<p>DATA:</p> <p>01/2026</p>
<p>ÁREA:</p> <p>1213,36m²</p>
<p>DESENHO:</p> <p>Mirrell</p>
<p>ARQUIVO:</p> <p>_____</p>